

Bistrots *rétro*

LUMIÈRES À FILAMENTS, DÉCO INDUSTRIELLE CUIVRÉE OU BOISÉE, NOS BARS PRÉFÉRÉS ONT TOUS UN CHARME (VINTAGE) FOU

TEXTE FEMINA.CH



Genève: **La Fabrique**

Ambiance boisée et cosy pour ce bistrot de la rue Micheli-du-Crest. Ouvert toute la journée, venez le matin pour un café comme à midi pour goûter leur spécialité: un tartare de bœuf coupé au couteau (servi jusqu'à 17 h). Le soir? Repassez déguster quelques tapas faits minute (crostini, tortillas, pata negra) autour d'un beau verre de rouge.

■ Horaires: Lu-Je: 08 h - 22 h, Sa: 17 h - 22 h. Fermeture annuelle 24 décembre - 9 janvier. La Fabrique, rue Micheli-du-Crest 2, 1205 Genève.

Lausanne: **Le Pointu**

Le Pointu, c'est l'aventure de cinq garçons pleins de ressources et de la blogueuse experte en DIY Sofia Clara. Après un véritable relooking de l'ancienne brasserie *Le Lavaux*, la bande, très inspirée, a créé un lieu qui mixe détails indus et éclairage rétro. On salue la philosophie homemade, les délicieux brunches et on y court!

■ Horaires: Lu-Je: 07 h - minuit, Ve: 07 h - 01 h
Sa: 09 h - 01 h. Di: 10 h - 15 h.

Le Pointu, rue Neuve 2, 1003 Lausanne.

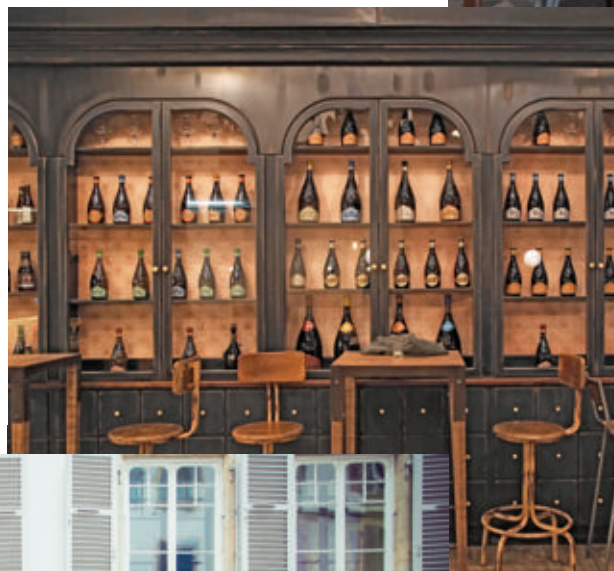

Fribourg: **Les Trentenaires**

«Les trentenaires aiment la bonne bière». Le slogan laisse peu de place au doute. Vous avez poussé la porte d'un café-restaurant s-p-é-c-i-a-l-i-s-é en bières artisanales. La carte des boissons maltées est longue et appétissante. Et pour ceux qui voudraient profiter de ce lieu à la déco industrielle chic (on adore!) sans prendre de liquide ambré, il reste une liste de vins de qualité.

■ Horaires: Lu-Je: 09 h - 24 h, Ve-Sa: 09 h - 02 h, Di: 10 h 30 - 18 h. Les Trentenaires, rue de Lausanne 87, 1701 Fribourg.



Neuchâtel: **Le Chauffage Compris**

Vous ne vous trompez pas, c'est bien un bistrot qui se cache derrière l'enseigne *Appareils de Chauffage et de Cuisine*. *Le Chauffage Compris*, c'est une oenothèque qui a sa petite réputation (elle a ouvert il y a 21 ans!). Dans une belle atmosphère rustique, on s'y attable pour son grand choix de vins et tant qu'on y est, on commande une soupe de courge à l'amaretto. Miam!

■ Horaires: Ma-Je: 11 h - 01 h, Ve-Sa: 11 h - 02 h.

Le Chauffage Compris, rue des Moulins 37-39, Neuchâtel.

D'AUTRES ADRESSES

A Sion (VS): Paulette and Co On craque pour le vieux vélo suspendu dans la vitrine et l'ambiance chaleureuse de ce bistrot situé rue du Grand-Pont. Facebook Paulette & Co

Aux Bois (JU): Le Paysan Horloger Entre vieilles pierres et chaises Tolix, on découvre un musée qui retrace l'histoire de l'horlogerie jurassienne, un hôtel et un restaurant. Facebook Le Paysan Horloger Restaurant Hôtel Musée



DÉCOUVREZ TOUTES NOS ADRESSES OÙ SORTIR SUR **L'APPLI FEMINA**